新建宜昌至常德铁路(湖南段)项目(武陵区段)用地勘测定界图

3218.050-564.450

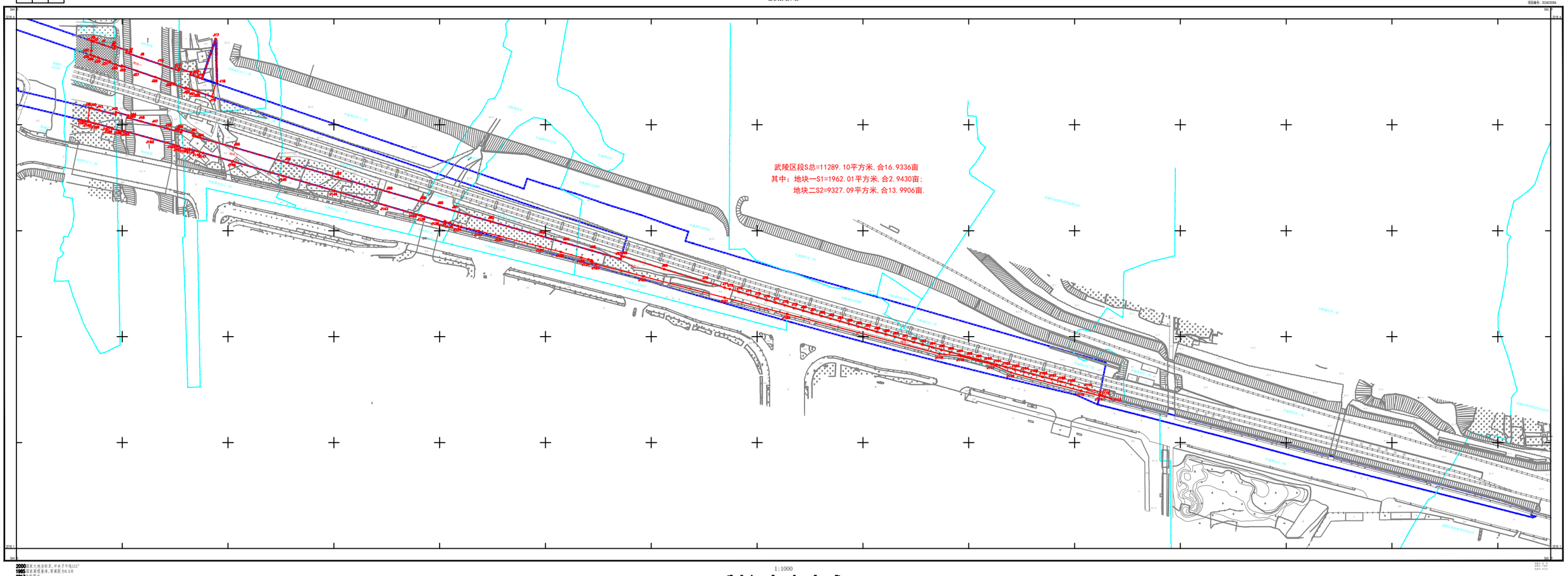

常德市国土资源规划勘测院

2000国家大地坐标系,中央子午线111°
1985国家高程基准,等高距为0.5米
2017年版图式
2024年5月铁四院定测底图;2026年3月勘测定界

1:1000